

Digitale Informationsveranstaltungen zu den Bachelorstudiengängen via Zoom

Mo, 04.04.2022 Campus Benediktbeuern | Fakultät Soziale Arbeit
Di, 05.04.2022 Campus München | Fakultät Gesundheit und Pflege
Do, 07.04.2022 Campus München | Fakultät Soziale Arbeit
Mo, 30.05.2022 Campus Benediktbeuern | Fakultät Soziale Arbeit
Di, 31.05.2022 Campus München | Fakultät Gesundheit und Pflege
Do, 02.06.2022 Campus München | Fakultät Soziale Arbeit



Informieren Sie sich zu den digitalen Informationstagen unter
<https://www.ksh-muenchen.de/studieninteressierte/digitale-infotage>

Katholische
Stiftungshochschule
München



University of Applied Sciences

April

Montag, 04.04.2022, Campus Benediktbeuern | Fakultät Soziale Arbeit

Beratung zum Bewerbungs- und Zulassungsverfahren

Andrea Huber	13.00					
Info-Vorträge zu den einzelnen Bachelorstudiengängen						
Soziale Arbeit (B.A.) Prof. Dr. Andreas Kirchner, Florian Wenzl		14.00				
Religionspädagogik und kirchliche Bildungsarbeit (B.A.) Prof. Dr. Oliver Dyma, Prof. Dr. Ralf Gaus, Anica Colic			15.00			
Umwelt- und Erlebnispädagogische Zusatzausbildung EPZ Klaus Drescher				16.00		
Musikpädagogische Zusatzausbildung MUZA Prof. Dr. Christine Plahl, Fabian Gierscher					17.00	
Theologische Zusatzqualifikation (TZ) Prof. Dr. Hans Tremmel						18.00
Einrichtungen der Hochschule stellen sich vor						
International Office Andrea Gavrilina					18.00	
Studierendenvertretung						19.00

herzlich



willkommen!



Info-Vorträge zu den einzelnen Bachelorstudiengängen

Healthcare-Management (B.A.) Thomas Fruth	13.00				
Hebammenkunde (B.Sc.) Birgit Gollor, Solveigh Ludwig		14.00			
Pflege (B.Sc.) Prof. Dr. Beate Paintner, Franziska Wedler			15.00		
Pflegepädagogik (B.A.) Prof. Dr. Andrea Kerres, Thomas Fruth				16.00	
Theologische Zusatzqualifikation (TZ) Prof. Dr. Anna Noweck, Viktoria Hafner					17.00

Beratung zum Bewerbungs- und Zulassungsverfahren

Eva Mittermaier und Beate Vogl beraten die Studieninteressierte rund um die Themen zu Zulassungsvoraussetzungen, Bewerbung und Immatrikulation, Terminen und Fristen für alle Studiengänge am Campus München.

Einrichtungen der Hochschule stellen sich vor

International Office

Andrea Gavrilina informiert über das Erasmus+ Programm und über theoretische als auch praktische Studiensemester im europäischen Ausland an über 40 Partnerhochschulen und vielen Praxiseinrichtungen in der EU.

Studierendenvertretung

Studierende berichten über das Studium an der KSH und beantworten Fragen der Interessierten auf Augenhöhe. Studierendenvertretung setzt sich an der Hochschule für die Belange der Studierenden ein und vertritt ihre Anliegen in den politischen Gremien.

					16.00
					17.00
					18.00



Beratung zum Bewerbungs- und Zulassungsverfahren

Eva Mittermaier und Beate Vogl beraten die Studieninteressierte rund um die Themen zu Zulassungsvoraussetzungen, Bewerbung und Immatrikulation, Terminen und Fristen für alle Studiengänge am Campus München.

13.00

Info-Vorträge zu den einzelnen Bachelorstudiengängen

Soziale Arbeit (B.A.)

Prof. Dr. Andrea Dischler

14.00

Kindheitspädagogik (B.A.), Kindheitspädagogik berufsbegleitend (B.A.)

Prof. Dr. Helga Schneider, Anna-Katharina Bansemir

15.00

Studieren mit vertiefter Praxis | Soziale Arbeit (B.A.)

Diana Haberl, Andrea Krieger

16.00

Soziale Arbeit berufsbegleitend (B.A.)

Prof. Dr. Hanne Schaffer, Isabella Kiening

16.00

BEFAS (B.A.), BEFAS+ (B.A.)

Prof. Dr. Tina Friederich, Antoniya Staneva

17.00

Theologische Zusatzqualifikation (TZ)

Prof. Dr. Anna Noweck, Viktoria Hafner

17.00

Umwelt- und Erlebnispädagogische Zusatzausbildung EPZ

Klaus Drescher

18.00

Einrichtungen der Hochschule stellen sich vor

International Office

Andrea Gavrilina informiert über das Erasmus+ Programm und über theoretische als auch praktische Studiensemester im europäischen Ausland an über 40 Partnerhochschulen und vielen Praxiseinrichtungen in der EU.

17.00

Studierendenvertretung

Studierende berichten über das Studium an der KSH und beantworten Fragen der Interessierten auf Augenhöhe. Studierendenvertretung setzt sich an der Hochschule für die Belange der Studierenden ein und vertritt ihre Anliegen in den politischen Gremien.

19.00

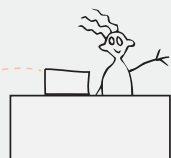

herzlich
willkommen!



Montag, 30.05.2022, Campus Benediktbeuern | Fakultät Soziale Arbeit

Beratung zum Bewerbungs- und Zulassungsverfahren

Andrea Huber berät die Studieninteressierte rund um die Themen zu Zulassungsvoraussetzungen, Bewerbung und Immatrikulation, Terminen und Fristen für alle Studiengänge am Campus Benediktbeuern.

13.00

Info-Vorträge zu den einzelnen Bachelorstudiengängen

Soziale Arbeit (B.A.)

Prof. Dr. Andreas Kirchner, Florian Wenzl

14.00

Religionspädagogik und kirchliche Bildungsarbeit (B.A.)

Prof. Dr. Oliver Dyma, Prof. Dr. Ralf Gaus, Anica Colic

15.00

Umwelt- und Erlebnispädagogische Zusatzausbildung EPZ

Klaus Drescher

16.00

Musikpädagogische Zusatzausbildung MUZA

Prof. Dr. Christine Plahl, Fabian Gierscher

17.00

Theologische Zusatzqualifikation (TZ)

Prof. Dr. Hans Tremmel

18.00

Einrichtungen der Hochschule stellen sich vor

International Office

Andrea Gavrilina informiert über das Erasmus+ Programm und über theoretische als auch praktische Studiensemester im europäischen Ausland an über 40 Partnerhochschulen und vielen Praxiseinrichtungen in der EU.

17.00

Studierendenvertretung

Studierende berichten über das Studium an der KSH und beantworten Fragen der Interessierten auf Augenhöhe. Studierendenvertretung setzt sich an der Hochschule für die Belange der Studierenden ein und vertritt ihre Anliegen in den politischen Gremien.

19.00

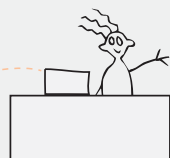

herzlich
willkommen!



Informieren Sie sich zu den digitalen Informationstagen unter <https://www.ksh-muenchen.de/studieninteressierte/digitale-infotage>

Änderungen am Programm vorbehalten.

Beratung zum Bewerbungs- und Zulassungsverfahren

Eva Mittermaier und Beate Vogl beraten die Studieninteressierte rund um die Themen zu Zulassungsvoraussetzungen, Bewerbung und Immatrikulation, Terminen und Fristen für alle Studiengänge am Campus München.

13.00

Info-Vorträge zu den einzelnen Bachelorstudiengängen

Healthcare-Management (B.A.)

Thomas Fruth

14.00

Hebammenkunde (B.Sc.)

Prof. Karolina Luegmair, Solveigh Ludwig

14.00

Pflege (B.Sc.)

Eva Baumann, Franziska Wedler

15.00

Pflegepädagogik (B.A.)

Prof. Dr. Andrea Kerres, Thomas Fruth

16.00

Theologische Zusatzqualifikation (TZ)

Prof. Dr. Anna Noweck, Viktoria Hafner

17.00

Einrichtungen der Hochschule stellen sich vor

International Office

Andrea Gavrilina informiert über das Erasmus+ Programm und über theoretische als auch praktische Studiensemester im europäischen Ausland an über 40 Partnerhochschulen und vielen Praxiseinrichtungen in der EU.

17.00

Studierendenvertretung

Studierende berichten über das Studium an der KSH und beantworten Fragen der Interessierten auf Augenhöhe. Studierendenvertretung setzt sich an der Hochschule für die Belange der Studierenden ein und vertritt ihre Anliegen in den politischen Gremien.

18.00

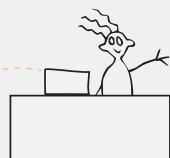

herzlich
willkommen!



Donnerstag, 02.06.2022, Campus München | Fakultät Soziale Arbeit

Beratung zum Bewerbungs- und Zulassungsverfahren

Eva Mittermaier und Beate Vogl beraten die Studieninteressierte rund um die Themen zu Zulassungsvoraussetzungen, Bewerbung und Immatrikulation, Terminen und Fristen für alle Studiengänge am Campus München.	13.00					
Info-Vorträge zu den einzelnen Bachelorstudiengängen						
Soziale Arbeit (B.A.) Prof. Dr. Jutta Reich-Claassen		14.00				
Kindheitspädagogik (B.A.), Kindheitspädagogik berufsbegleitend (B.A.) Prof. Dr. Helga Schneider, Anna-Katharina Bansemir			15.00			
Studieren mit vertiefter Praxis Soziale Arbeit (B.A.) Diana Haberl, Andrea Krieger				16.00		
Soziale Arbeit berufsbegleitend (B.A.) Prof. Dr. Hanne Schaffer, Isabella Kiening				16.00		
Theologische Zusatzqualifikation (TZ) Prof. Dr. Anna Noweck, Viktoria Hafner					17.00	
Umwelt- und Erlebnispädagogische Zusatzausbildung EPZ Klaus Drescher						18.00
Einrichtungen der Hochschule stellen sich vor						
International Office Andrea Gavrilina informiert über das Erasmus+ Programm und über theoretische als auch praktische Studiensemester im europäischen Ausland an über 40 Partnerhochschulen und vielen Praxiseinrichtungen in der EU.					17.00	
Studierendenvertretung Studierende berichten über das Studium an der KSH und beantworten Fragen der Interessierten auf Augenhöhe. Studierendenvertretung setzt sich an der Hochschule für die Belange der Studierenden ein und vertritt ihre Anliegen in den politischen Gremien.						19.00



herzlich
willkommen!



Informieren Sie sich zu den digitalen Informationstagen unter <https://www.ksh-muenchen.de/studieninteressierte/digitale-infotage>

Änderungen am Programm vorbehalten.